



## Catálogo CASAS PREFABRICADAS AURI



# CASAS PREFABRICADAS AURI

Ideal para los proyectos de Casas de Playa y Casas de Campo, las Casas Prefabricadas AURI ofrecen:

- Diseños originales de arquitectura con acabados de media y alta gama.
- Ambiciosas estructuras con resistencia sísmica y de carga ideales para viviendas de uno y dos pisos.
- Distribución arquitectónica funcional y ergonómica con áreas de entretenimiento y esparcimiento.
- Soluciones con la elección de materiales que brinden resistencia a las condiciones ambientales y niveles de confort óptimos para cada requerimiento.
- Opciones de personalización para tu vivienda que asegura tu comodidad durante todos los años de habitabilidad de ésta.



Casas Prefabricadas AURI son el producto de un proceso de diseño que considera diversos componentes para hacer de cada una de estas alternativas, una solución que cumpla los altos estándares de comodidad, confort térmico, seguridad y estética arquitectónica del cliente actual.



Ofrecemos soluciones eficientes para familias y personas, brindando diseños modernos y eficientes para viviendas en zonas de campo, zonas de playa u otras zonas urbanas y rurales. La fabricación y posterior ensamblaje de las piezas de las casas Prefabricadas AURI ofrecen un sinfín de ventajas frente a las construcciones in situ (drywall, concreto, tabiquería) de las que se pueden contar:

- Construcciones con durabilidad permanente.
- Materiales con resistencia ambiental.
- Peso ligero de casco estructural.
- Adecuación de instalaciones para conexiones de redes exteriores de agua, desagüe y eléctricas.
- Mayor rapidez en la finalización de la instalación.
- Reducción a cero de costos adicionales en obra.
- Modulacón perfecta para transporte y montaje.
- Control de calidad y seguridad garantizada.

# PROCESO DE DISEÑO AURI

Con la finalidad de asegurar el cumplimiento de los requerimientos específicos de cada cliente para las viviendas ya sea de campo, playa, zonas rurales o urbanas. Los especialistas de AURI siempre pensando en optimizar cada uno de los diseños de prefabricados para personalizarlos a las necesidades de cada cliente, se sigue el siguiente proceso.

1. Se presenta al cliente todos los modelos prediseñados disponibles de casas prefabricadas de las líneas Contemporánea y Campestre AURI.
2. El cliente de acuerdo a su disponibilidad de área, necesidad de ambientes, expectativas de espacios y demás elige uno de estos modelos disponibles con sus planos de arquitectura, instalaciones, estructuras y modelación 3D.
3. Con el objetivo de construir la casa de tus sueños, se procede a coordinaciones varias con el cliente para modificar el modelo prediseñado de acuerdo a las necesidades del cliente y basándonos en los lineamientos de la construcción prefabricada como: modulación de elementos, modulación de ambientes, áreas libres, espacios de circulación, espacios de recreación, características de iluminación y demás.
4. Habiendo personalizado el modelo elegido por el cliente, se procede a la elaboración de los planos finales de arquitectura, estructuras, instalaciones sanitarias, instalaciones eléctricas y modelación 3D. Los cuales serán aprobados finalmente por el cliente o usuario de la vivienda.
5. Se presentan al cliente las opciones de revestimiento que son adecuados para la zona y condiciones ambientales para la vivienda que se construirá. Con un asesoramiento técnico y recomendaciones, el cliente elegirá los materiales de revestimiento de paredes, techos y pisos para su vivienda.
6. Finalmente, se presentan las opciones de acabados para paredes, techos y pisos. Los acabados de media y alta gama comprenden un factor estético y de estatus para nuestros clientes; además el cliente podrá conocer la inversión que deberá realizar de acuerdo al tipo de acabado que elija.
7. La producción de todos los elementos y componentes se realizará en fábrica y estará estandarizada y optimizada de acuerdo al diseño personalizado elegido por el cliente. Nuestra alta tecnología optimiza el tiempo de fabricación y entrega de todos estos componentes.
8. El proceso final es el transporte y ensamblaje de todos los componentes en el lugar o terreno donde estará emplazada la vivienda. Cabe recalcar que las alternativas de entrega de Casas AURI es:
  - a. Casco Estructural (Obra Gris).
  - b. Casco con Instalaciones (Obra habilitada).
  - c. Vivienda con acabados (Producto Final).

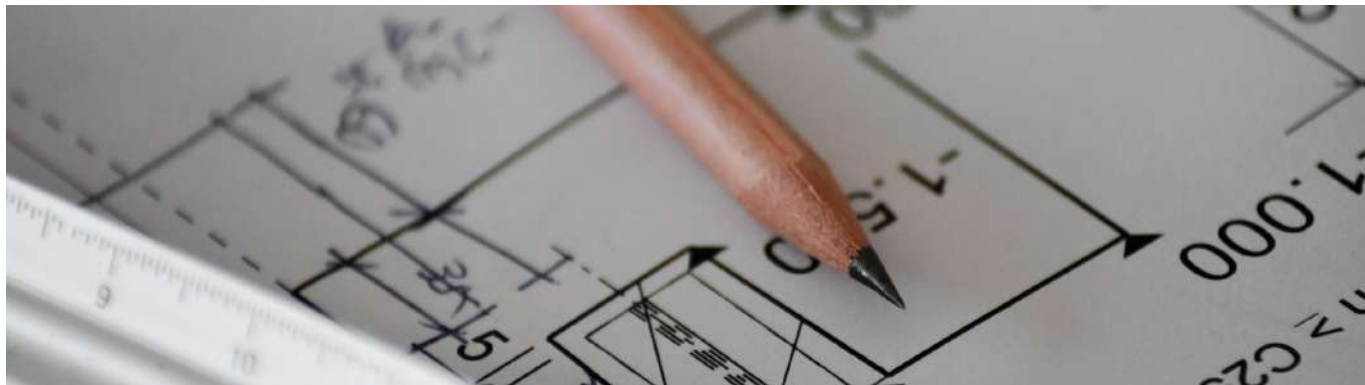

## LINEA DE CASAS AURI CAMPESTRE

Páginas 5-10



## LINEA DE CASAS AURI CONTEMPORÁNEA

Páginas 12-18



## ESPECIFICACIONES TÉCNICAS

Páginas 19-20





## LINEA DE CASAS AURI CAMPESTRE

La serie Campestre AURI son casas prefabricadas de características versátiles en su distribución, revestimiento de paredes y techos, áreas de entretenimiento, esparcimiento y amoblamiento.

La estructura de las casas prefabricadas para Series Campestre AURI permiten una modulación y una construcción que asegura los estándares de seguridad para resistencia estructural y sismorresistente.

Estos diseños priorizan los ambientes útiles de las casas: como dormitorios, cocinas, baños y zonas de circulación. Las áreas de entretenimiento, esparcimiento y reposo se diseñan de tal modo que se encuentran integrados y permiten una circulación fluida entre ellos.

El diseño y la oferta de acabados para la serie Campestre AURI tienen coherencia con un ambiente campestre, rural y con una adecuación a las características ambientales para las zonas en las que se verían emplazadas esta vivienda.

La serie Campestre AURI cuenta con modelos desde los 80 m<sup>2</sup> hasta los 600 m<sup>2</sup> de área construida que pueden ser uno, dos o dos pisos con terraza.



## LINEA DE CASAS AURI CAMPESTRE

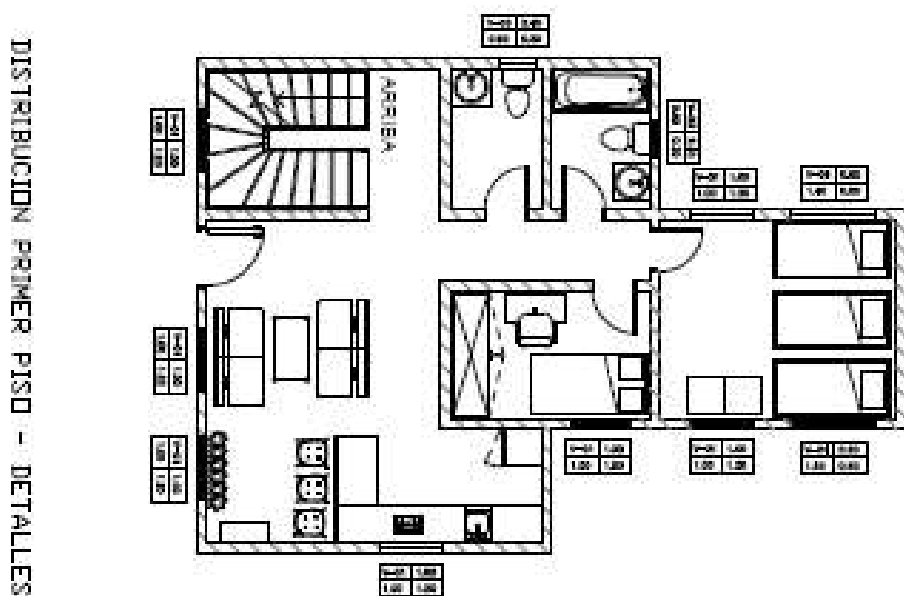
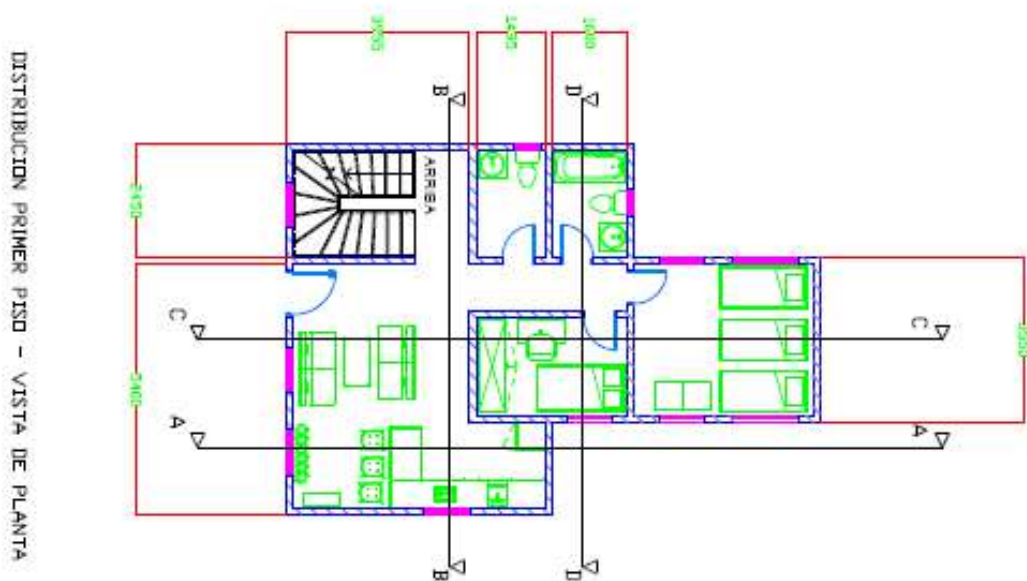

	SOLUCIONES MODULARES Y PREFABRICADAS		
	<b>PLANO</b> CASA DE PLAYA AURI 04		
<b>AUR 0404 04</b> Av. Desembarcación del Sur 040 - 220 Isla Goff - Santiago de Cuba Contacto: 904443306 covid@auritecnica.cu	<b>WORLD</b> PLANO DE DISTRIBUCION	<b>CODIGO</b>  	<b>ESCALA</b> 1 : 50
	<b>CATALOGO</b> CCCC	<b>REVISION</b> 01	<b>FECHA</b> 24/06/2021

## LINEA DE CASAS AURI CAMPESTRE

### MODELO CAMPESTRE 01

- EMPLAZAMIENTO TERRENO: 11.50 X 8.00 M
- ÁREA CONSTRUIDA: 78.04 M2
- NÚMERO DE PISOS: 01 PISO
- DORMITORIOS: 03 DORMITORIOS
- BAÑOS: 02 BAÑOS Y 01 MEDIO BAÑO.
- AMBIENTES: COCINA, SALA-COMEDOR Y LAVANDERÍA



### MODELO CAMPESTRE 02

- EMPLAZAMIENTO TERRENO: 12.50 X 10.00 M
- ÁREA CONSTRUIDA: 96.11 M2
- NÚMERO DE PISOS: 01 PISO
- DORMITORIOS: 03 DORMITORIOS
- BAÑOS: 03 BAÑOS Y 01 MEDIO BAÑO.
- AMBIENTES: COCINA, SALA-COMEDOR Y LAVANDERÍA



### MODELO CAMPESTRE 03

- EMPLAZAMIENTO TERRENO: 14.50 X 7.50 M
- ÁREA CONSTRUIDA: 99.25 M2
- NÚMERO DE PISOS: 01 PISO
- DORMITORIOS: 04 DORMITORIOS
- BAÑOS: 03 BAÑOS Y 01 MEDIO BAÑO.
- AMBIENTES: COCINA, SALA-COMEDOR Y LAVANDERÍA





## LINEA DE CASAS AURI CAMPESTRE

### MODELO CAMPESTRE 04

- EMPLAZAMIENTO TERRENO: 14.50 X 6.50 M
- ÁREA CONSTRUIDA: 129.29 M2
- NÚMERO DE PISOS: 01 PISO Y AZOTEA
- DORMITORIOS: 05 DORMITORIOS
- BAÑOS: 03 BAÑOS Y 01 MEDIO BAÑO.
- AMBIENTES: COCINA, SALA-COMEDOR Y LAVANDERÍA



### MODELO CAMPESTRE 05

- EMPLAZAMIENTO TERRENO: 11.50 X 8.00 M
- ÁREA CONSTRUIDA: 127.31 M2
- NÚMERO DE PISOS: 01 PISO Y AZOTEA
- DORMITORIOS: 04 DORMITORIOS
- BAÑOS: 03 BAÑOS Y 01 MEDIO BAÑO.
- AMBIENTES: COCINA, SALA-COMEDOR Y LAVANDERÍA

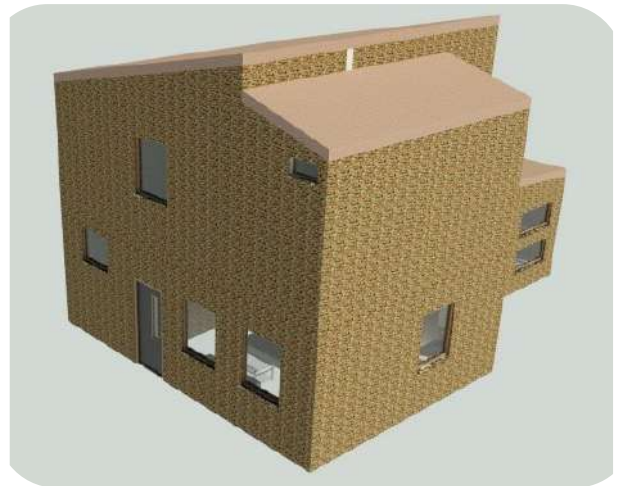

### MODELO CAMPESTRE 06

- EMPLAZAMIENTO TERRENO: 14.00 X 6.00 M
- ÁREA CONSTRUIDA: 132.54 M2
- NÚMERO DE PISOS: 02 PISOS
- DORMITORIOS: 05 DORMITORIOS
- BAÑOS: 03 BAÑOS Y 01 MEDIO BAÑO.
- AMBIENTES: COCINA, SALA-COMEDOR, BALCÓN Y LAVANDERÍA





## LINEA DE CASAS AURI CAMPESTRE

### MODELO CAMPESTRE 07

- EMPLAZAMIENTO TERRENO: 14.00 X 6.00 M
- ÁREA CONSTRUIDA: 137.84 M2
- NÚMERO DE PISOS: 02 PISOS
- DORMITORIOS: 05 DORMITORIOS
- BAÑOS: 03 BAÑOS Y 01 MEDIO BAÑO.
- AMBIENTES: COCINA, SALA-COMEDOR,  
Y LAVANDERÍA

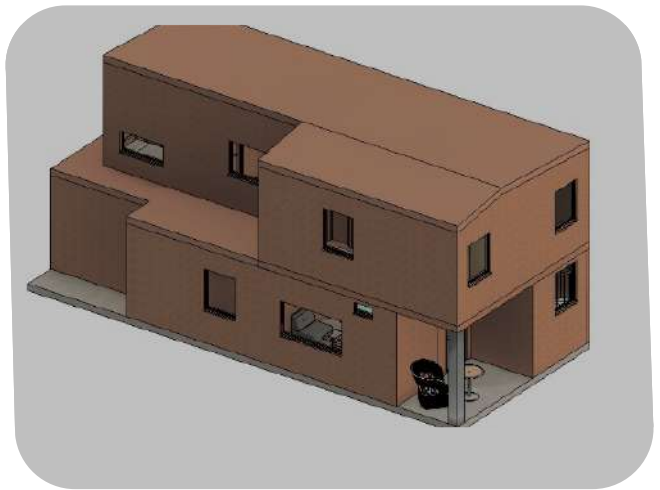

### MODELO CAMPESTRE 08

- EMPLAZAMIENTO TERRENO: 15.00 X 8.00 M
- ÁREA CONSTRUIDA: 154.79 M2
- NÚMERO DE PISOS: 02 PISOS
- DORMITORIOS: 05 DORMITORIOS
- BAÑOS: 02 BAÑOS Y 01 MEDIO BAÑO.
- AMBIENTES: COCINA, SALA-COMEDOR,  
SEGUNDA SALA Y LAVANDERÍA



### MODELO CAMPESTRE 09

- EMPLAZAMIENTO TERRENO: 15.00 X 8.00 M
- ÁREA CONSTRUIDA: 180.09 M2
- NÚMERO DE PISOS: 02 PISOS
- DORMITORIOS: 05 DORMITORIOS
- BAÑOS: 05 BAÑOS Y 01 MEDIO BAÑO.
- AMBIENTES: COCINA, SALA-COMEDOR,  
BALCÓN Y LAVANDERÍA



## LINEA DE CASAS AURI CAMPESTRE

### MODELO CAMPESTRE 10

- EMPLAZAMIENTO TERRENO: 17.50 X 7.00 M
- ÁREA CONSTRUIDA: 182.17 M2
- NÚMERO DE PISOS: 02 PISOS
- DORMITORIOS: 06 DORMITORIOS
- BAÑOS: 05 BAÑOS Y 01 MEDIO BAÑO.
- AMBIENTES: COCINA, SALA-COMEDOR,  
Y LAVANDERÍA



### MODELO CAMPESTRE 11

- EMPLAZAMIENTO TERRENO: 16.00 X 8.00 M
- ÁREA CONSTRUIDA: 187.39 M2
- NÚMERO DE PISOS: 02 PISOS
- DORMITORIOS: 04 DORMITORIOS
- BAÑOS: 04 BAÑOS Y 01 MEDIO BAÑO.
- AMBIENTES: COCINA, SALA-COMEDOR,  
BALCÓN Y LAVANDERÍA



### MODELO CAMPESTRE 12

- EMPLAZAMIENTO TERRENO: 16.00 X 19.00 M
- ÁREA CONSTRUIDA: 216.04 M2
- NÚMERO DE PISOS: 01 PISO
- DORMITORIOS: 03 DORMITORIOS
- BAÑOS: 03 BAÑOS Y 01 MEDIO BAÑO.
- AMBIENTES: COCINA, SALA, COMEDOR, BAR, ZONA DE  
PARRILLA, ÁREA DE SERVICIO.



## LINEA DE CASAS AURI CAMPESTRE

MODELO  
CAMPESTRE  
**13**

- EMPLAZAMIENTO TERRENO: 16.00 X 19.00 M
- ÁREA CONSTRUIDA: 392.00 M2
- NÚMERO DE PISOS: 02 PISOS
- DORMITORIOS: 04 DORMITORIOS
- BAÑOS: 04 BAÑOS Y 01 MEDIO BAÑO.
- AMBIENTES: COCINA, SALA, COMEDOR, BAR, ZONA DE PARRILLA, ESTUDIO, TERRAZA Y ÁREA DE SERVICIO.



MODELO  
CAMPESTRE  
**14**

- EMPLAZAMIENTO TERRENO: 16.00 X 25.00 M
- ÁREA CONSTRUIDA: 307.75 M2
- NÚMERO DE PISOS: 01 PISOS
- DORMITORIOS: 03 DORMITORIOS
- BAÑOS: 04 BAÑOS
- AMBIENTES: COCINA, SALA, COMEDOR, BAR, ZONA DE PARRILLA, TERRAZA Y ÁREA DE SERVICIO.



MODELO  
CAMPESTRE  
**15**

- EMPLAZAMIENTO TERRENO: 16.00 X 25.00 M
- ÁREA CONSTRUIDA: 663.00 M2
- NÚMERO DE PISOS: 02 PISOS
- DORMITORIOS: 04 DORMITORIOS
- BAÑOS: 04 BAÑOS Y 01 MEDIO BAÑO.
- AMBIENTES: BAR, ZONA DE PARRILLA, RECIBIDOR, 02 ESTUDIOS, 02 TERRAZAS Y ÁREA DE SERVICIO.





# LINEA DE CASAS AURI CONTEMPORÁNEA



La serie Contemporánea AURI son casas prefabricadas de características versátiles en su distribución, revestimiento de paredes y techos, áreas de entretenimiento, esparcimiento y amoblamiento.

La estructura de las casas prefabricadas para Series Contemporánea AURI permiten una modulación y una construcción que asegura los estándares de seguridad para resistencia estructural y sismorresistente.



Estos diseños priorizan tanto las áreas útiles de las casas: como dormitorios, cocinas, baños y zonas de entretenimiento, esparcimiento y reposo. Las áreas de entretenimiento, esparcimiento y reposo se diseñan de tal modo que se encuentran integrados y permiten una circulación fluida entre ellos.

El diseño y la oferta de acabados para la serie Contemporánea AURI tienen coherencia con un ambiente urbano, moderno y contemporáneo y con una adecuación a las características ambientales para las zonas en las que se verían emplazadas esta vivienda.

La serie Campestre AURI cuenta con modelos desde los 100 m<sup>2</sup> hasta los 600 m<sup>2</sup> de área construida que pueden ser uno, dos o dos pisos con terraza.





LINEA DE CASAS AURI CONTEMPORÁNEA

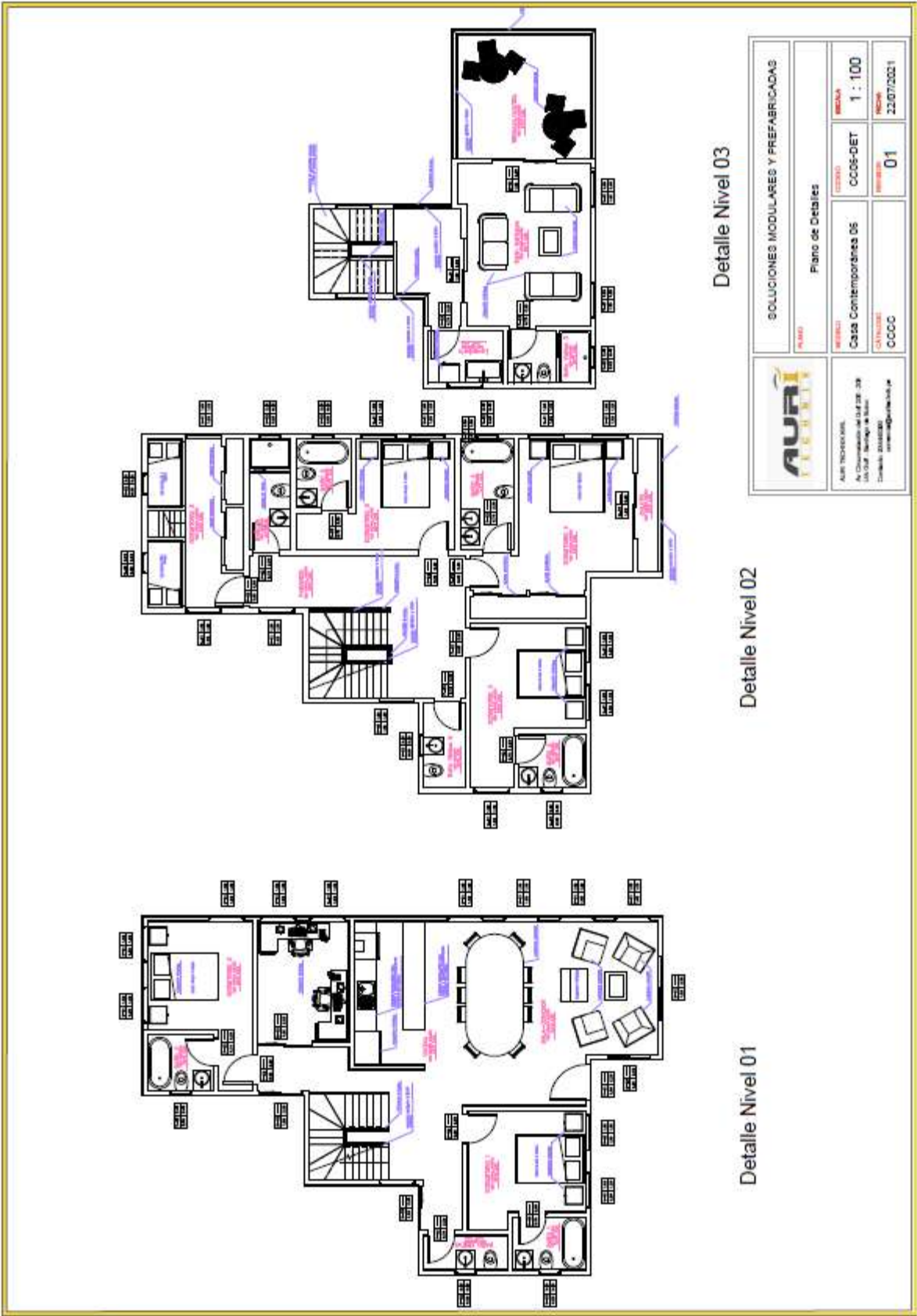

## LINEA DE CASAS AURI CONTEMPORÁNEA



### MODELO CONTEMPORÁNEA 01

- EMPLAZAMIENTO TERRENO: 10.60 X 15.00 M
- ÁREA CONSTRUIDA: 107.52 M2
- NÚMERO DE PISOS: 01 PISO
- DORMITORIOS: 03 DORMITORIOS
- BAÑOS: 03 BAÑOS Y 01 MEDIO BAÑO.
- AMBIENTES: COCINA, SALA-COMEDOR Y LAVANDERÍA



### MODELO CONTEMPORÁNEA 02

- EMPLAZAMIENTO TERRENO: 12.20 X 13.20 M
- ÁREA CONSTRUIDA: 191.65 M2
- NÚMERO DE PISOS: 02 PISOS
- DORMITORIOS: 05 DORMITORIOS
- BAÑOS: 05 BAÑOS Y 01 MEDIO BAÑO.
- AMBIENTES: COCINA, SALA-COMEDOR Y LAVANDERÍA  
OFICINA



### MODELO CONTEMPORÁNEA 03

- EMPLAZAMIENTO TERRENO: 15.20 X 9.20 M
- ÁREA CONSTRUIDA: 294.19 M2
- NÚMERO DE PISOS: 02 PISOS Y AZOTEA
- DORMITORIOS: 06 DORMITORIOS
- BAÑOS: 05 BAÑOS Y 03 MEDIO BAÑO.
- AMBIENTES: COCINA, SALA-COMEDOR, SALA, SALÓN  
MULTIUSOS, BALCÓN Y TERRAZA.

## LINEA DE CASAS AURI CONTEMPORÁNEA



### MODELO CONTEMPORÁNEA 04

- EMPLAZAMIENTO TERRENO: 16.40 X 10.20 M
- ÁREA CONSTRUIDA: 133.61 M<sup>2</sup>
- NÚMERO DE PISOS: 01 PISO
- DORMITORIOS: 04 DORMITORIOS
- BAÑOS: 04 BAÑOS Y 01 MEDIO BAÑO.
- AMBIENTES: COCINA, SALA-COMEDOR, OFICINA Y LAVANDERÍA



### MODELO CONTEMPORÁNEA 05

- EMPLAZAMIENTO TERRENO: 12.00 X 10.20 M
- ÁREA CONSTRUIDA: 108.75 M<sup>2</sup>
- NÚMERO DE PISOS: 01 PISO Y AZOTEA
- DORMITORIOS: 03 DORMITORIOS
- BAÑOS: 03 BAÑOS Y 01 MEDIO BAÑO.
- AMBIENTES: COCINA, SALA-COMEDOR, OFICINA Y LAVANDERÍA



### MODELO CONTEMPORÁNEA 06

- EMPLAZAMIENTO TERRENO: 10.00 X 14.50 M
- ÁREA CONSTRUIDA: 257.59 M<sup>2</sup>
- NÚMERO DE PISOS: 02 PISOS Y AZOTEA
- DORMITORIOS: 06 DORMITORIOS
- BAÑOS: 06 BAÑOS Y 03 MEDIO BAÑO.
- AMBIENTES: COCINA, SALA-COMEDOR, OFICINA, SALA MULTIUSOS, TERRAZA, BALCÓN Y LAVANDERÍA



## LINEA DE CASAS AURI CONTEMPORÁNEA



### MODELO CONTEMPORÁNEA 07

- EMPLAZAMIENTO TERRENO: 17.00 X 10.00 M
- ÁREA CONSTRUIDA: 171.18 M2
- NÚMERO DE PISOS: 01 PISO Y AZOTEA
- DORMITORIOS: 04 DORMITORIOS
- BAÑOS: 04 BAÑOS Y 02 MEDIO BAÑO.
- AMBIENTES: COCINA, SALA-COMEDOR, OFICINA Y LAVANDERÍA



### MODELO CONTEMPORÁNEA 08

- EMPLAZAMIENTO TERRENO: 12.00 X 10.00 M
- ÁREA CONSTRUIDA: 154.79 M2
- NÚMERO DE PISOS: 01 PISO
- DORMITORIOS: 03 DORMITORIOS
- BAÑOS: 03 BAÑOS Y 01 MEDIO BAÑO.
- AMBIENTES: COCINA, SALA-COMEDOR, Y TERRAZA



### MODELO CONTEMPORÁNEA 09

- EMPLAZAMIENTO TERRENO: 14.20 X 8.00 M
- ÁREA CONSTRUIDA: 135.28 M2
- NÚMERO DE PISOS: 01 PISO Y AZOTEA
- DORMITORIOS: 04 DORMITORIOS
- BAÑOS: 04 BAÑOS
- AMBIENTES: COCINA, SALA-COMEDOR, Y LAVANDERÍA



## LINEA DE CASAS AURI CONTEMPORÁNEA



### MODELO CONTEMPORÁNEA 10

- EMPLAZAMIENTO TERRENO: 11.70 X 10.00 M
- ÁREA CONSTRUIDA: 173.51 M<sup>2</sup>
- NÚMERO DE PISOS: 02 PISOS
- DORMITORIOS: 05 DORMITORIOS
- BAÑOS: 04 BAÑOS Y 01 MEDIO BAÑO.
- AMBIENTES: COCINA, SALA-COMEDOR, TERRAZA Y LAVANDERÍA



### MODELO CONTEMPORÁNEA 11

- EMPLAZAMIENTO TERRENO: 10.00 X 11.20 M
- ÁREA CONSTRUIDA: 201.52 M<sup>2</sup>
- NÚMERO DE PISOS: 02 PISOS
- DORMITORIOS: 04 DORMITORIOS
- BAÑOS: 04 BAÑOS Y 01 MEDIO BAÑO.
- AMBIENTES: COCINA, SALA, COMEDOR, SALA MULTIUSOS, TERRAZA Y LAVANDERÍA



### MODELO CONTEMPORÁNEA 12

- EMPLAZAMIENTO TERRENO: 12.00 X 22.50 M
- ÁREA CONSTRUIDA: 348.70 M<sup>2</sup>
- NÚMERO DE PISOS: 02 PISOS
- DORMITORIOS: 04 DORMITORIOS
- BAÑOS: 04 BAÑOS Y 01 MEDIO BAÑO.
- AMBIENTES: COCINA, SALA, COMEDOR, BAR, 02 TERRAZAS, ÁREA DE SERVICIO.

## LINEA DE CASAS AURI CONTEMPORÁNEA



### MODELO CONTEMPORÁNEA 13

- EMPLAZAMIENTO TERRENO: 12.00 X 22.50 M
- ÁREA CONSTRUIDA: 254.00 M<sup>2</sup>
- NÚMERO DE PISOS: 01 PISO
- DORMITORIOS: 03 DORMITORIOS
- BAÑOS: 04 BAÑOS.
- AMBIENTES: COCINA, SALA, COMEDOR, BAR, RECIBIDOR, TERRAZA Y ÁREA DE SERVICIO.



### MODELO CONTEMPORÁNEA 14

- EMPLAZAMIENTO TERRENO: 15.00 X 21.00 M
- ÁREA CONSTRUIDA: 279.42 M<sup>2</sup>
- NÚMERO DE PISOS: 01 PISO
- DORMITORIOS: 03 DORMITORIOS
- BAÑOS: 04 BAÑOS.
- AMBIENTES: COCINA, SALA, COMEDOR, BAR, ZONA DE PARRILLA, RECIBIDOR, Y ÁREA DE SERVICIO.



### MODELO CONTEMPORÁNEA 15

- EMPLAZAMIENTO TERRENO: 15.00 X 20.50 M
- ÁREA CONSTRUIDA: 489.93 M<sup>2</sup>
- NÚMERO DE PISOS: 02 PISOS
- DORMITORIOS: 04 DORMITORIOS
- BAÑOS: 05 BAÑOS.
- AMBIENTES: COCINA, SALA, COMEDOR, 02 BARES, ZONA DE PARRILLA, RECIBIDOR, OFICINA, 02 TERRAZAS Y ÁREA DE SERVICIO.

## ESPECIFICACIONES TÉCNICAS

### ESTRUCTURA ACERO LIVIANO

Fabricados con tecnología CNC con acero estructural A36 de componentes tubulares de diferentes espesores entre 1.8 y 3.0 mm de acuerdo a los requisitos de carga y parámetros sismorresistentes del cliente. Acabado de Estructura con Pintura Gloss.



### ESTRUCTURA ACERO SEMI LIVIANO

Fabricados con tecnología CNC con acero estructural A36 de componentes tubulares de diferentes espesores entre 3.0 y 6.0 mm de acuerdo a los requisitos de carga y parámetros sismorresistentes del cliente. Acabado de Estructura con Pintura Gloss.



### REVESTIMIENTO PAREDES Y TECHOS DRYWALL

Revestimientos de Paredes y Techos de Planchas de Drywall ya sea Estandar, Resistente a la Humedad o Resistente al Fuego. Este sistema es modular por excelencia y permite gran versatilidad en las divisiones interiores y perimetrales.



### REVESTIMIENTO PAREDES Y TECHOS SUPERBOARD

Revestimientos de Paredes y Techos de Planchas de Superboard con los respectivos perfiles del sistema de construcción. Este sistema es modular por excelencia y presenta gran resistencia a las condiciones ambientales, siendo ideal para exteriores.



### REVESTIMIENTO PAREDES Y TECHOS PANELES DE MADERA

Revestimientos de Paredes y Techos de Planchas de Madera Aglomerada, estos cuentan características termoacústicas bastante buenas y acabados estéticos de gama alta, ampliamente usados en zonas de condiciones ambientales muy calurosas o muy frías con bajo contenido de sulfatos.





## ESPECIFICACIONES TÉCNICAS

### REVESTIMIENTO PAREDES Y TECHOS TERMOPANEL

Revestimientos de Paredes y Techos de Planchas de Termopanel con los respectivos cerramientos metálicos del sistema de construcción. Este sistema además de ser modular tiene propiedad termoacústicas ideales para zonas en las que las condiciones térmicas son agresivas.

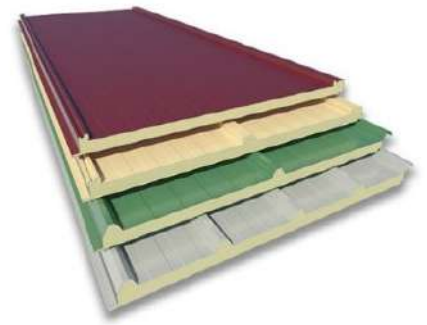

### REVESTIMIENTO PAREDES CONCRETO BURBUJA

Revestimientos de Paredes de Concreto burbuja, brinda un acabado similar a la construcción in situ de concreto, cuenta con menor peso de carga propia y permite la modulación para transporte e instalación. Asimismo cuenta con factores de resistencia, seguridad y sismorresistencia similares a sus pares de concreto.



### REVESTIMIENTO TECHO LOSA PREFABRICADA CONCRETO

Las Losas Ligeras Prefabricadas de Concreto cuentan con un núcleo de concreto y una adición de tijerales de acero para conseguir los esfuerzos de compresión, flexión y sismo resistencia adecuados para las viviendas.



### ACABADOS DE PISO.

Los acabados de piso pueden variar de acuerdo a la necesidad que se requiere cubrir. Entre las ofertas de mayor demanda están piso de cemento pulido, piso de adhesivo vinil, piso de cerámico con zócalo de ser requerido.



### INSTALACIONES ELÉCTRICAS

Suministro e instalación de cableado eléctrico embebido o adosado según requerimiento y aparatos eléctricos. Los aparatos eléctricos incluyen: luminarias 2x40W, tomacorrientes dobles, interruptores simples, tableros de distribución y luces de emergencia.



### INSTALACIONES SANITARIAS

Suministro e instalación de tubería de agua y desagüe, accesorios y aparatos sanitarios (inodoros, lavatorios, urinarios y duchas). de acuerdo a lo solicitado por el cliente. Las tuberías de agua y desagüe tendrán una salida en el borde de la casa para una conexión posterior a las redes exteriores.

